



Valstybės įmonės Registrų centro Vilniaus filialas

Licencijos Nr.24G-502, išduota 2002-12-18

NEKILNOJAMOJO TURTO OBJEKTO KADASTRINIŲ MATAVIMŲ BYLA

1 TOMAS

Nekilnojamojo turto objektas: **Statinys(statiniai)**

Žemės sklypo kadastrinis Nr.:

Bylos Nr.: **79/10711**

Registro Nr.: **44/26671**

Adresas: **Paluknio k. Trakų r. sav.**

Lapų skaičius: **33**

SUDERINTA



(pareigos)

(parašas)

(vardas pavardė)

2004-11-19

(data)

Bylos Nr. 79/10711
Registro Nr. 44/26671
Tomo Nr. 1

Kopija
2004 m. lapkritis 15 d.
Puslapis 1 (iš viso 1)

BYLOS TOMO VIDAUS APYRAŠAS

Eil. Nr.	Dokumento pavadinimas	Dokumento		Lapų sk.	Bylos lapų numeriai	Pastabos
		Nr.	data			
1	Statinių išdėstymo planas		2004.11.12	2	1 - 2	
2	Statinio nuotraukos		2004.11.12	1	3 - 3	
3	Aukštų planai		2004.11.12	7	4 - 10	
4	Pagrindinio pastato kadastro duomenų forma 1A		2004.11.12	7	11 - 17	
5	Pagalbinio pastato kadastro duomenų forma 1B		2004.11.12	2	18 - 19	
6	Kitų statinių kadastro duomenų forma 1C		2004.11.12	2	20 - 21	
7	Pagrindinio pastato įkainojimo forma 2A		2004.11.12	4	22 - 25	
8	Pagalbinio pastato įkainojimo forma 2B		2004.11.12	1	26 - 26	
9	Kitų statinių įkainojimo forma 2C		2004.11.12	2	27 - 28	
10	Pastato patalpų eksplikacija 3 forma		2004.11.12	5	29 - 33	

Vidaus apyrašo trisdešimt trys lapai . (33)

Kadastro darbuotojas

(pareiktjos)

2004 11 12

(data)

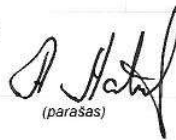

(parašas)

A. Matačinienė

(v pavarde)



Statinio nuotraukos

Bylos Nr. 79/10711

Adresas: Trakų r. sav. Paluknio k.

Fotografuota 2004 m. lapkričio 12 d.

Paskirtis	Kita
Pavadinimas	Sargo namelis
Unikalus pastato Nr.	4400-0444-5885
Pažymėjimas plane	11H1p



Parengė Kadastro darbuotojas

A. Matačinienė
(pareigos, parašas, v. pavardė, data)

20091112



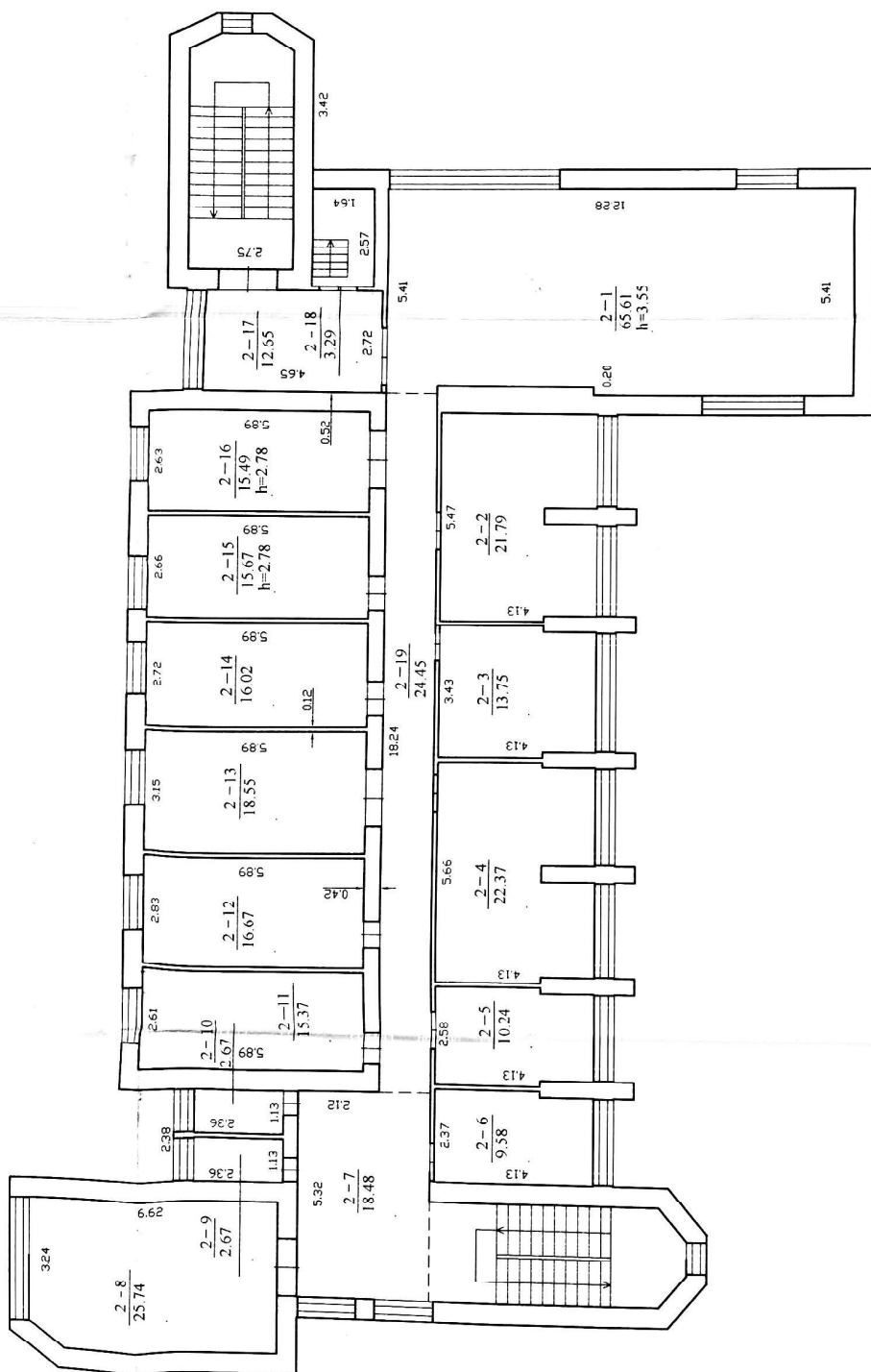

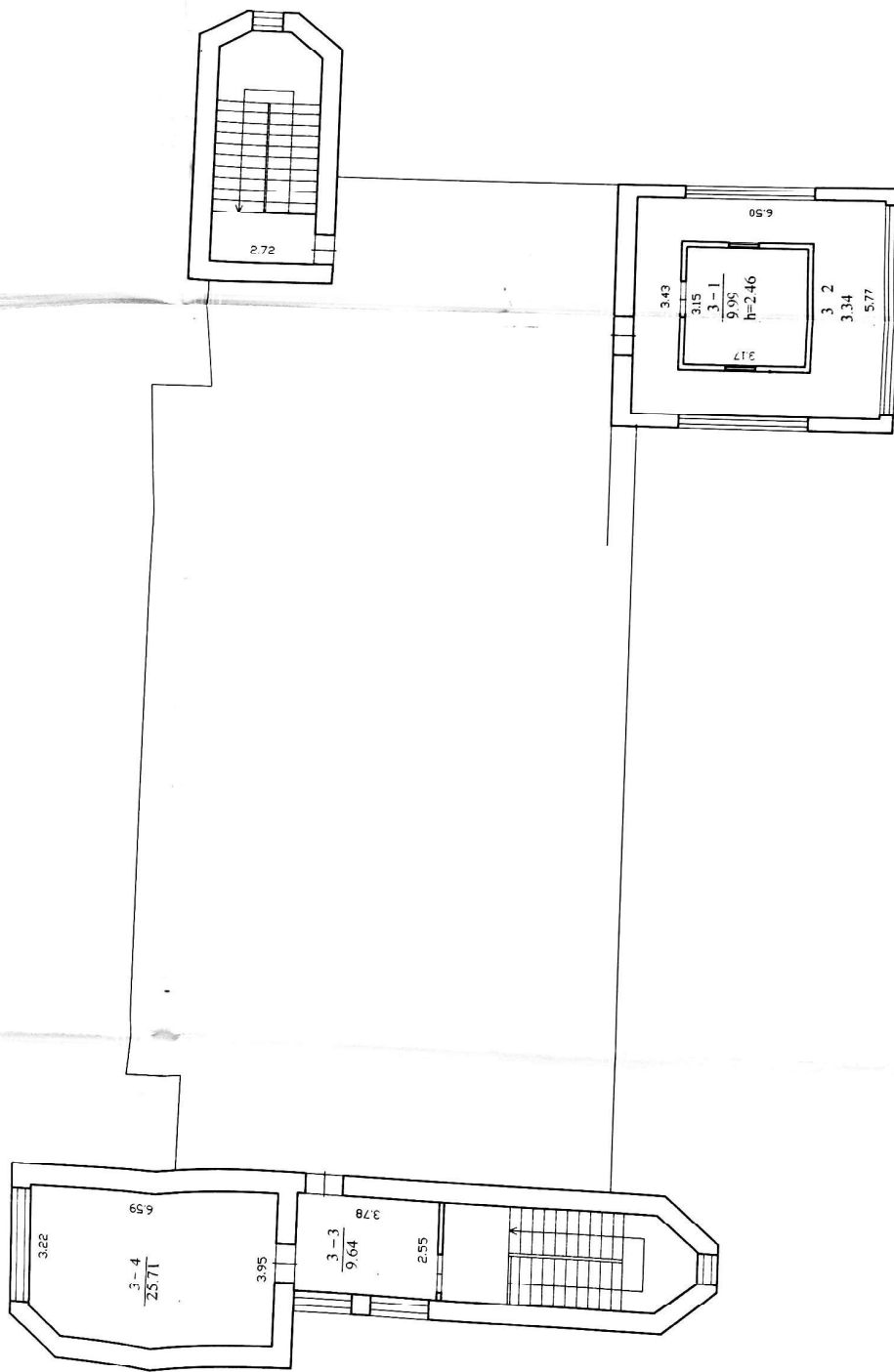

Valstybės įmonės Registrų centras Vilnius filialas		Licencijos Nr. 244-502 lt		Data	
Įrašymas	V. paviršius	Įrašymas	V. paviršius	Įrašymas	V. paviršius
Kadastro darbuotojas Prigis	Kadastro darbuotojas Prigis	Kadastro darbuotojas Prigis	Kadastro darbuotojas Prigis	Kadastro darbuotojas Prigis	Kadastro darbuotojas Prigis
Baro vedėjas	V. kaptis	Baro vedėjas	V. kaptis	Baro vedėjas	V. kaptis
ANTRO AUKŠTO PLANAS		1:100		A.Y.	
Tekst. r. sav.	Pildoma k.	Pildoma k.		Pildoma k.	
Sąrašas pagal 2003.07.03		Pasiūlo pažymėjimas		Plane: 1B3p	
Kadastro planų matavimų duomenys		Kadastro planų matavimų duomenys		Kadastro planų matavimų duomenys	

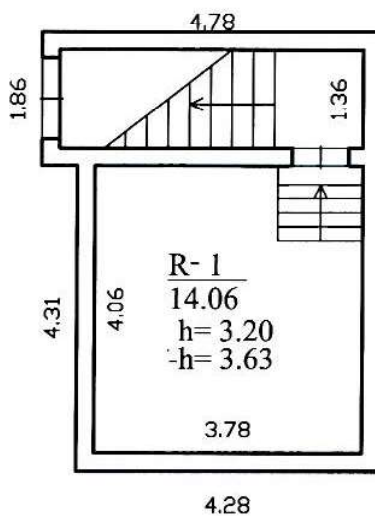

Valstybės įmonės Registrų centras Vilnius filialas					
Licenzijos Nr. 246-502-18					
Patikrinimo V. pavardė	Paraišius	Data			
Kadastrinis žemėlapis, planas		2013.07.03			
Kadastrinis žemėlapis, planas					
Buto kadastro žemėlapis	V. pavardė				
REČIO KURSTO PLANAS					
Skalės r. sav.	1:100	A.V.			
Patikrinimo san.					
Sudarė: 2013.07.03					
Pavardė, pad. mokymai					
Kadastrinis žemėlapis, planas: 1Bp					



 REGISTRŲ CENTRAS		Valstybės įmonės Registrų centro Vilniaus filialas	
		Licencijos Nr.24G-502, iš	
Pareigos	V., pavardė	Parašas	Data
Kadastro darbuotoja	V. Piragis		2003.07.03
Kadastro darbuotoja	V. Piragis		
Biuro vedėjas	V. Kapočius		
RŪSIO PLANAS		1:100	A.V.
Trakų r. sav. Paluknio sen. Paluknio k.			
Sudarytas pagal 2003.07.03 kadastro planą		Pastato pažymėjimas	

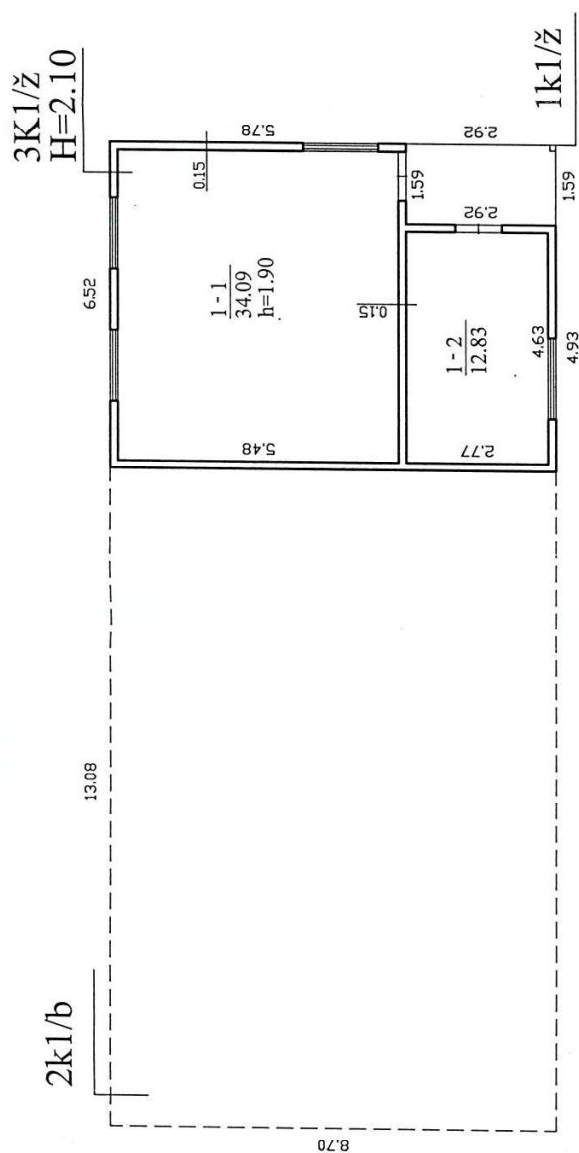

Valstybės įmonės Registrų centro Vilniaus filialas			
Licencijos Nr. 24G-502, iš			
Pareigos	V., pavardė	Parašas	Data
Kadastro darbuotojas / Piragis			2003.07.03
Kadastro darbuotojas / Piragis			
Biuro vedėjas	V. Kapočius		
PRIMO AUKŠTO PLANAS			
Tinku r. sav.		A.V.	
Palukmo sen.			
Palukmo k.			
Sudarytas pagal 2003.07.03		Pastaio pažymėjimas	
Kadastrinių matavimų duomenis		planas: 3K12	

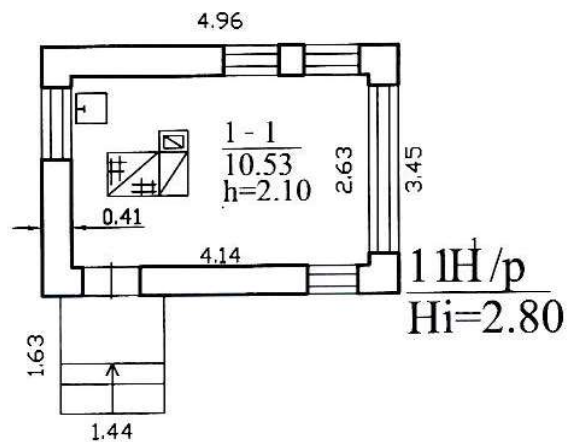

		Valstybės įmonės Registrų centro Vilniaus filialas	
		Vilniaus filialas	
		Licencijos Nr.24G-502, išduota 2002-12-18	
Parcigos	V., pavardė	Parašas	Data
Matininkė	A.Matačinienė		2004.11.12
Biuro vedėjas	V.Kapočius		2004.11.12
PIRMO AUKŠTO PLANAS		1:100	A. VAKŲ IR ELEKTRENŲ SKYRIUS
Trakų r. sav. Paluknio sen.			
Paluknio			
Sudarytas pagal 2004.11.12 kadastrinių matavimų duomenis		Pastato pažymėjimas plane: 1H1p	

Pagrindinio pastato, jo dalių ir priestatų kadastro duomenys

Adresas: Paluknio k. Trakų r. sav.

Unikalus Nr.: 4400-0037-8070

Pagrindinio pastato ir jo dalių kadastro duomenys

Kadastro duomenys	Pagrindinis pastatas	Rūsys (pusrūsis)	Pastogės patalpos											
Duomenys užfiksuoti	2003-07-03	X	X											
Žymėjimas	1B3p	R												
Paskirtis	Administracinė	X	X											
Pavadinimas	Administracinis pastatas	X	X											
Statybos pr.-pab. metai	1982-1982	1982-1982												
Rekonstr. pr.-pab. metai	-	-												
Baigtumas %	100	100												
Aukštų skaičius	3	X	X											
Tūris m3	2508	87												
Bendras plotas m2	532,57	14,06												
Pamatai	Gelžbetonis	X	X											
Sienos	Plytos	Gelžbetonio blokai												
Perdangos	Gelžbetonis	Gelžbetonis												
Stogo konstrukcija	Sutapdintas	X	X											
Stogo danga	Bitumas	X	X											
Išorės apdaila	Nėra	X	X											
Pertvaros	Plytos	Nėra												
Grindys	Linoleumas	Medžio drožlių plokštės												
Langai	Mediniai	Nėra												
Durys	Medinės	Medinės												
Vidaus apdaila	Tapetai	Nėra												
Šildymas	Vietinis centrinis šildymas	<div>Viso pastato</div> <table><tr><td>Bendras plotas m2</td><td>546,63</td></tr><tr><td>Baigtumas %</td><td>100</td></tr><tr><td>Užstatytas plotas m2</td><td>456</td></tr><tr><td>Tūris m3</td><td>2595</td></tr><tr><td>Centro koordinatės X/Y</td><td>6038837/564303</td></tr><tr><td>Plotas bruto m2</td><td>1090</td></tr></table>	Bendras plotas m2	546,63	Baigtumas %	100	Užstatytas plotas m2	456	Tūris m3	2595	Centro koordinatės X/Y	6038837/564303	Plotas bruto m2	1090
Bendras plotas m2	546,63													
Baigtumas %	100													
Užstatytas plotas m2	456													
Tūris m3	2595													
Centro koordinatės X/Y	6038837/564303													
Plotas bruto m2	1090													
Vandentiekis	Vietinis vandentiekis													
Kanalizacija	Vietinė kanalizacija													
Dujos	Nėra													
Karštas vanduo	Yra													
Elektra	Yra													
Viryklė	Nėra													
Vonios kambarys	Nėra													
Vėdinimas ir kondicion.														

Pagrindinio pastato priestatų (jų dalių) kadastro duomenys

1

Kadastro duomenys	Priestatas	Priestatas	Priestatas
Duomenys užfiksuoti	2003-07-03		
Žymėjimas	1b1b		
Pavadinimas	Terasa		
Statybos pr.-pab. metai	1982-1982		
Rekonstr. pr.-pab. metai	-		
Baigtumas %	100		
Aukštų skaičius	1		
Tūris m3	0		
Bendras plotas m2	0		
Pamatai	Gelžbetonis		
Sienos	Nėra		
Perdangos	Gelžbetonis		
Stogo konstrukcija	Sutapdintas		
Stogo danga	Bitumas		
Išorės apdaila	Nėra		
Pertvaros	Nėra		
Grindys	Teraca		
Langai	Nėra		
Durys	Nėra		
Vidaus apdaila	Nėra		

Parengė Kadastro darbuotojas

V.Piragis

20030703

(pareigos, parašas, v. pavardė, data)

Tikrino Biuro vedėjas

V.Kapočius

20041119

(pareigos, parašas, v. pavardė, data)



Pagrindinio pastato, jo dalių ir priestatų kadastro duomenys

Adresas: Paluknio k. Trakų r. sav.

Unikalus Nr.: 4400-0037-8158

Pagrindinio pastato ir jo dalių kadastro duomenys

Kadastro duomenys	Pagrindinis pastatas	Rūsų (pusrūsų)	Pastogės patalpos
Duomenys užfiksuoti	2003-07-03	X	X
Žymėjimas	2F1b		
Paskirtis	Sandėliavimo	X	X
Pavadinimas	Angaras	X	X
Statybos pr.-pab. metai	1982-1982		
Rekonstr. pr.-pab. metai	-		
Baigtumas %	100		
Aukštų skaičius	1	X	X
Tūris m3	5557		
Bendras plotas m2	864,4		
Pamatai	Gelžbetonis	X	X
Sienos	Gelžbetonio blokai		
Perdangos	Gelžbetonis		
Stogo konstrukcija	Šlaitinis	X	X
Stogo danga	Bitumas	X	X
Išorės apdaila	Nėra	X	X
Pertvaros	Nėra		
Grindys	Monolitinės		
Langai	Nėra		
Durys	Medinės		
Vidaus apdaila	Nėra		
Šildymas	Nėra		
Vandentiekis	Nėra		
Kanalizacija	Nėra		
Dujos	Nėra		
Karštas vanduo	Nėra		
Elektra	Yra		
Viryklė	Nėra		
Vonios kambarys	Nėra		
Vėdinimas ir kondicion.			

Viso pastato	
Bendras plotas m2	1042,88
Baigtumas %	100
Užstatytas plotas m2	1106
Tūris m3	6364
Centro koordinatės X/Y	6038837/564303
Plotas bruto m2	1106

- 12 -

Pagrindinio pastato priestatų (jų dalių) kadastro duomenys

1

Kadastro duomenys	Priestatas	Priestatas	Priestatas
Duomenys užfiksuoti	2003-07-03		
Žymėjimas	1f1p		
Pavadinimas	Priestatas		
Statybos pr.-pab. metai	1982-1982		
Rekonstr. pr.-pab. metai	-		
Baigtumas %	100		
Aukštų skaičius	1		
Tūris m3	807		
Bendras plotas m2	178,48		
Pamatai	Gelžbetonis		
Sienos	Plytos		
Perdangos	Gelžbetonis		
Stogo konstrukcija	Šlaitinis		
Stogo danga	Asbestcementis		
Išorės apdaila	Nėra		
Pertvaros	Plytos		
Grindys	Monolitinės		
Langai	Mediniai		
Durys	Medinės		
Vidaus apdaila	Tinkas		

Parengė Kadastro darbuotojas

V.Piragis

20030703

(pareigos, parašas, v. pavardė, data)

Tikrino Biuro vedėjas

V.Kapočius

20041119

(pareigos, parašas, v. pavardė, data)



Pagrindinio pastato, jo dalių ir priestatų kadastro duomenys

Adresas: Paluknio k. Trakų r. sav.

Unikalus Nr.: 4400-0037-8249

Pagrindinio pastato ir jo dalių kadastro duomenys

Kadastro duomenys	Pagrindinis pastatas	Rūsys (pusrūsis)	Pastogės patalpos
Duomenys užfiksuoti	2003-07-03	X	X
Žymėjimas	3K1ž		
Paskirtis	Poilsio	X	X
Pavadinimas	Poilsio namas	X	X
Statybos pr.-pab. metai	1989-1989		
Rekonstr. pr.-pab. metai	-		
Baigtumas %	100		
Aukštų skaičius	1	X	X
Tūris m3	109		
Bendras plotas m2	46,92		
Pamatai	Gelžbetonis	X	X
Sienos	Mediniai skydai su karkasu		
Perdangos	Medis		
Stogo konstrukcija	Šlaitinis	X	X
Stogo danga	Asbestcementis	X	X
Išorės apdaila	Medinės dailylentės	X	X
Pertvaros	Mediniai skydai		
Grindys	Lentos		
Langai	Mediniai		
Durys	Medinės		
Vidaus apdaila	Medinės dailylentės		
Šildymas	Nėra		
Vandentiekis	Nėra		
Kanalizacija	Nėra		
Dujos	Nėra		
Karštas vanduo	Nėra		
Elektra	Yra		
Viryklė	Nėra		
Vonios kambarys	Nėra		
Vėdinimas ir kondicion.			

Viso pastato	
Bendras plotas m2	46,92
Baigtumas %	100
Užstatytas plotas m2	171
Tūris m3	388
Centro koordinatės X/Y	6038837/564303
Plotas bruto m2	171

- 96 -

Pagrindinio pastato priestatų (jų dalių) kadastro duomenys

1

Kadastro duomenys	Priestatas	Priestatas	Priestatas
Duomenys užfiksuoti	2003-07-03	2003-07-03	
Žymėjimas	1k1ž	2k1b	
Pavadinimas	Terasa	Priestatas	
Statybos pr.-pab. metai	1989-1989	1989-1989	
Rekonstr. pr.-pab. metai	-	-	
Baigtumas %	100	100	
Aukštų skaičius	1	1	
Tūris m3	0	279	
Bendras plotas m2	0	0	
Pamatai	Nėra	Gelžbetonis	
Sienos	Medis su karkasu	Nėra	
Perdangos	Medis	Nėra	
Stogo konstrukcija	Šlaitinis	Nėra	
Stogo danga	Asbestcementis	Nėra	
Išorės apdaila	Nėra	Nėra	
Pertvaros	Nėra	Nėra	
Grindys	Lentos	Nėra	
Langai	Nėra	Nėra	
Durys	Nėra	Nėra	
Vidaus apdaila	Nėra	Nėra	

Parengė Kadastro darbuotojas

V.Piragis

20030703

(pareigos, parašas, v. pavardė, data)

Tikrino Biuro vedėjas

V.Kapočius

2004/11/9

(pareigos, parašas, v. pavardė, data)



Pagrindinio pastato, jo dalių ir priestatų kadastro duomenys

Adresas: Trakų r. sav. Paluknio k.

Unikalus Nr.: 4400-0444-5885

Pagrindinio pastato ir jo dalių kadastro duomenys

Kadastro duomenys	Pagrindinis pastatas	Rūsysis (pusrūsis)	Pastogės patalpos
Duomenys užfiksuoti	2004-11-12	X	X
Žymėjimas	11H1p		
Paskirtis	Kita	X	X
Pavadinimas	Sargo namelis	X	X
Statybos pr.-pab. metai	1982-1982		
Rekonstr. pr.-pab. metai	-		
Baigtumas %	100		
Aukštų skaičius	1	X	X
Tūris m3	48		
Bendras plotas m2	10,53		
Pamatai	Gelžbetonis	X	X
Sienos	Plytos		
Perdangos	Gelžbetonis		
Stogo konstrukcija	Sutapdintas	X	X
Stogo danga	Ruberoidas	X	X
Išorės apdaila	Dekoratyvinis plytų mūras	X	X
Pertvaros	Nėra		
Grindys	Linoleumas		
Langai	Mediniai		
Durys	Medinės		
Vidaus apdaila	Plastikinės dailylentės		
Šildymas	Krosninis šildymas		
Vandentiekis	Vietinis vandentiekis		
Kanalizacija	Vietinė kanalizacija		
Dujos	Nėra		
Karštas vanduo	Nėra		
Elektra	Yra		
Viryklė	Nėra		
Vonios kambarys	Nėra		
Vėdinimas ir kondicion.	Nėra		

Viso pastato	
Bendras plotas m2	10,53
Baigtumas %	100
Užstatytas plotas m2	19
Tūris m3	48
Centro koordinatės X/Y	6038102/564213
Plotas bruto m2	17

Parengė Kadastro darbuotojas

A. Matačinienė

2004 11 12

(pareigos, parašas, v. pavardė, data)

Tikrino Biuro vedėjas

V. Kapočius

2004 11 19

(pareigos, parašas, v. pavardė, data)



Pagalbinių pastatų, jų dalių ir priestatų kadastro duomenys

Adresas: Paluknio k. Trakų r. sav.

IB forma
Bylos Nr. 79/(-)

Viso pastato	Unikalus numeris	4400-0037-8670	4400-0037-8992	4400-0037-8758	4400-0037-8849	4400-0037-9046	4400-0037-9079	4400-0038-1664
	Žymėjimas	411ž	511ž	611ž	711ž	811ž	911ž	1011ž
	Užstatytas plotas m2	33	40	34	47	35	35	31
	Tūris m3	83	101	93	100	80	83	72
	Baigtumas %	100	100	100	100	100	100	100
	Centro koordinatės X/Y	6038837/56430	6038837/56430	6038837/56430	6038837/56430	6038837/56430	6038837/56430	6038837/56430
Kadastro duomenys								
Duomenys užfiksuoti Žymėjimas Pavadinimas Statybos pr.-pab. metai Rekonstr. pr.-pab. metai Baigtumas % Aukštu skaičius Tūris m3 Pamatai Sienos Perdangos Stogo konstrukcija Stogo danga Išorės apdaila Pertvaros Grindys Langai Dury Sildymas Vandentiekis Kanalizacija Dujos Elektra	Pagalbinis pastatas	2003-07-03	2003-07-03	2003-07-03	2003-07-03	2003-07-03	2003-07-03	Pagalbinis pastatas
	Žymėjimas	1011ž	411ž	511ž	611ž	711ž	811ž	911ž
	Pavadinimas	Vasarnamis	Vasarnamis	Vasarnamis	Vasarnamis	Vasarnamis	Vasarnamis	Vasarnamis
	Statybos pr.-pab. metai	1988-1988	1973-1973	1973-1973	1973-1973	1973-1973	1973-1973	1973-1973
	Rekonstr. pr.-pab. metai	1988-	-	-	-	-	-	-
	Baigtumas %	100	100	100	100	100	100	100
	Aukštu skaičius	1	1	1	1	1	1	1
	Tūris m3	72	83	101	101	93	100	100
	Pamatai	!!!Kiti	Akmenbetonis	Akmenbetonis	Akmenbetonis	!!!Kiti	!!!Kiti	!!!Kiti
	Sienos	Medis su karkasu	Mediniai skydai su karkasu	Mediniai skydai su karkasu	Mediniai skydai su karkasu	Medis su karkasu	Medis su karkasu	Medis su karkasu
	Perdangos	Medis	Medis	Medis	Medis	Medis	Medis	Medis
	Stogo konstrukcija	Šlaitinis	Šlaitinis	Sutapdintas	Sutapdintas	Šlaitinis	Šlaitinis	Šlaitinis
	Stogo danga	Asbestcementis	Asbestcementis	Asbestcementis	Asbestcementis	Asbestcementis	Asbestcementis	Asbestcementis
	Išorės apdaila	Medinės dailylentės	Medinės dailylentės	Medinės dailylentės	Medinės dailylentės	Medinės dailylentės	Medinės dailylentės	Medinės dailylentės
	Pertvaros	Medinės lentos	Medinės lentos	Medinės lentos	Medinės lentos	Medinės lentos	Medinės lentos	Medinės lentos
	Grindys	Lentos	Lentos	Lentos	Lentos	Lentos	Lentos	Lentos
	Langai	Mediniai	Mediniai	Mediniai	Mediniai	Mediniai	Mediniai	Mediniai
	Dury	Medinės	Medinės	Medinės	Medinės	Medinės	Medinės	Medinės
	Sildymas	Nėra	Nėra	Nėra	Nėra	Nėra	Nėra	Nėra
	Vandentiekis	Nėra	Nėra	Nėra	Nėra	Nėra	Nėra	Nėra
	Kanalizacija	Nėra	Nėra	Nėra	Nėra	Nėra	Nėra	Nėra
	Dujos	Nėra	Nėra	Nėra	Nėra	Nėra	Nėra	Nėra
	Elektra	Yra	Yra	Yra	Yra	Yra	Yra	Yra



Kadastro duomenys	Pagalbinis pastatas	Pagalbinis pastatas
Duomenys užfiksuoti	2003-07-03	2003-07-03
Žymėjimas	811ž	911ž
Pavadinimas	Vasarnamis	Vasarnamis
Statybos pr.-pab. metai	1988-1988	1988-1988
Rekonstr. pr.-pab. metai	-	-
Baigtumas %	100	100
Aukštų skaičius	1	1
Tūris m3	80	83
Pamatai	Medis	Medis
Sienos	Mediniai skydai su karkasu	Mediniai skydai su karkasu
Perdangos	Medis	Medis
Stogo konstrukcija	Sutapdintas	Sutapdintas
Stogo danga	Asbestcementis	Asbestcementis
Išorės apdaila	Medinės dailylentės	Medinės dailylentės
Pertvaros	Medinės lentos	Medinės lentos
Grindys	Laminuotos plokštės	Lentos
Langai	Mediniai	Mediniai
Durys	Medinės	Medinės
Šildymas	Nėra	Nėra
Vandentiekis	Nėra	Nėra
Kanalizacija	Nėra	Nėra
Dujos	Nėra	Nėra
Elektra	Yra	Yra

Parengė Kadastro darbuotojas *[Signature]* V.Piragis 20030703
(pareigos, parašas, v. pavadė, data)
Tikrino Biuro vedėjas *[Signature]* V.Kapocius 20041119
(pareigos, parašas, v. pavadė, data)

Kitų statinių ir jų dalių kadastro duomenys

Adresas: Paluknio k. Trakų r. sav.

Unikalus Nr.: 4400-0037-9098

Kadastro duomenys užfiksuoti 2003 m. liepos 3 d.

Žymėjimas	V	Centro koordinatės X/Y	-
Paskirtis	Kita (kiemo įrenginiui)	Baigtumas %	100
Pavadinimas	Kiemo statiniai		
Statybos pr.-pab. metai	1982-1982		
Rekonstr. pr.-pab. metai	-		

Dalys: 1

Žymėjimas	V	Ilgis m	
Pavadinimas	Tualetas	Plotis m	
Statybos metai	1982	Plotas m2	
Medžiaga	Plytos	Aukštis m	
Markė		Tūris m3	

Parengė Kadastro darbuotojas

V.Piragis

20030703

(pareigos, parašas, v. pavardė, data)

Tikrino Biuro vedėjas

V.Kapočius

20041119

(pareigos, parašas, v. pavardė, data)



Kitų statinių ir jų dalių kadastro duomenys

Adresas: Trakų r. sav. Paluknio k.

Unikalus Nr.: 4400-0444-5912

Kadastro duomenys užfiksuoti 2004 m. lapkričio 12 d.

Žymėjimas	A	Centro koordinatės X/Y	-
Paskirtis	Kiti statin.(kiemo įrenginiai)	Baigtumas %	100
Pavadinimas	Kelias		
Statybos pr.-pab. metai	1982-1982		
Rekonstr. pr.-pab. metai	-		

Dalys: 1	Žymėjimas	A	Ilgis m	
	Pavadinimas	Kelias	Plotis m	
	Statybos metai	1982	Plotas m2	5853,00
	Medžiaga	Asfaltas	Aukštis m	
	Markė		Tūris m3	

Žymėjimas	d2	Centro koordinatės X/Y	-
Paskirtis	Kiti statin.(kiemo įrenginiai)	Baigtumas %	100
Pavadinimas	Pakilimo takas		
Statybos pr.-pab. metai	1982-1982		
Rekonstr. pr.-pab. metai	-		

Dalys: 1	Žymėjimas	d2	Ilgis m	
	Pavadinimas	Pakilimo takas	Plotis m	
	Statybos metai	1982	Plotas m2	500,49
	Medžiaga	Asfaltas	Aukštis m	
	Markė		Tūris m3	

Žymėjimas	d3	Centro koordinatės X/Y	-
Paskirtis	Kiti statin.(kiemo įrenginiai)	Baigtumas %	100
Pavadinimas	Danga		
Statybos pr.-pab. metai	1982-1982		
Rekonstr. pr.-pab. metai	-		

Dalys: 1	Žymėjimas	d3	Ilgis m	
	Pavadinimas	Danga	Plotis m	
	Statybos metai	1982	Plotas m2	347,00
	Medžiaga	Betoninės plytelės	Aukštis m	
	Markė		Tūris m3	

Žymėjimas	t1	Centro koordinatės X/Y	-
Paskirtis	Kiti statin.(kiemo įrenginiai)	Baigtumas %	100
Pavadinimas	Tvora		
Statybos pr.-pab. metai	1982-1982		
Rekonstr. pr.-pab. metai	-		

Dalys: 1	Žymėjimas	t1	Ilgis m	122,10
	Pavadinimas	Tvora	Plotis m	
	Statybos metai	1982	Plotas m2	
	Medžiaga	Metalas	Aukštis m	0,70
	Markė		Tūris m3	

Parengė Kadastro darbuotojas

(pareigos, parašas, v. pavardė, data)

A. Matačinienė

2004 11 12

Tikrino Biuro vedėjas

(pareigos, parašas, v. pavardė, data)

V. Kapočius

2004 11 19



Pagrindinio pastato, jo dalių ir priestatų įkainojimas (perkainojimas)

Bylos Nr. 79/(-)

2A forma

Adresas: Paluknio k. Trakų r. sav.

Vertės nustatymo data	Žymėjimas	Pavadinimas	Kasmetinis vert. maž. koef.	Kokybės balas	Matavimo vienetas	Kiekis	Kainynas ir lentelė	Vidutinė vieneto st. vertė po indeksavimo Lt	Atkūrimo kaštai (statybinė vertė) Lt	Nusidėvimas %	Atkuriamoji vertė Lt	Vietovės pataisos koeficientas	Vidutinė rinkos vertė
2003-07-03	I 1B3p	Administracinis pastatas	0.8		Tūris m3	2595	V.Ž.nr41	267	693000	17	575000	0.25	144000
2003-07-03	I 1B3p	Administracinis pastatas	0.8		Tūris m3	2508	V.Ž.nr41	267		17			
2003-07-03	I R	Rūsys	0.8		Tūris m3	87	V.Ž.nr41	267		17			
2003-07-03	I 1b1b	Terasa			Plotas m2	195	V.Ž.nr41						



Parengė Kadastro darbuotojas V. Piragis 20030703

Tikrino Biuro vedėjas (pareigos, parašas, v. pavadė, data) V. Kapočius 20041119

(pareigos, parašas, v. pavadė, data)

(pareigos, parašas, v. pavadė, data)

Pagrindinio pastato, jo dalių ir priestatų įkainojimas (perkainojimas)

Adresas: Paluknio k. Trakų r. sav.

Bylos Nr. 79/-()

2A forma

Vertės nustatymo data	Žymėjimas	Pavadinimas	Kasmetinis vert. maž. koef.	Kokybės balas	Matavimo vienetas	Kiekis	Kainynas ir lentelė	Vidutinė vienetų st. vertė po indeksavimo Lt	Atkūrimo kaštai (statybinė vertė) Lt	Nusidėvėjimas %	Atkuriamoji vertė Lt	Vietovės patalpos koeficientas	Vidutinė rinkos vertė
2003-07-03	I 2F1b	Angaras	1,2		Tūris m3	6364	V.Ž.Nr41	118	751000	25	563000	0,15	84500
2003-07-03	I 2F1b	Angaras	1,2		Tūris m3	5557	V.Ž.Nr41	118		25			
2003-07-03	I 1f1p	Priestatas	1,2		Tūris m3	807	V.Ž.Nr41	118		25			

Statybos kainos indeksas

Parengė Kadastro darbuotojas V. Piragis 20030703

(pareigos, parašas, v. pavardė, data)

Tikrinio Biuro vedėjas

V. Kapotius 20030703

(pareigos, parašas, v. pavardė, data)



- 27 -

Pagrindinio pastato, jo dalių ir priestatų įkainojimas (perkainojimas)

Adresas: Paluknio k. Trakų r. sav.

Bylos Nr. 79/-()

2A forma

Statybos kainos indeksas													
Vertės nustatymo data	Žymėjimas	Pavadinimas	Kasmetinis vert. maž. koef.	Kokybės balas	Matavimo vienetas	Kiekis	Kainynas ir lentelė	Vidutinė vienetų st. vertė po indeksavimo Lt	Atkūrimo kaštai (statybinė vertė) Lt	Nusidėvėjimas %	Atkuriamoji vertė Lt	Vietovės pataisos koeficientas	Vidutinė rinkos vertė
2003-07-03	I 3K1ž	Poilsio namas	1,5		Tūris m3	388	V.Ž.Nr41	76	29500	22	23000	0,25	5750
2003-07-03	I 3K1ž	<i>Poilsio namas</i>	2,5		Tūris m3	109	V.Ž.Nr41	195		35			
2003-07-03	I 1k1ž	<i>Įerasta</i>			Plotas m2	4,64							
2003-07-03	I 2k1b	<i>Priestatas</i>	1,2		Tūris m3	279	V.Ž.Nr41	29		17			

Parengė Kadastro darbuotojas

V. Piragis

20030703

(pareigos, parašas, v. pavadė, data)

Tikrino Biuro vedėjas

V. Kapočius

20071119

(pareigos, parašas, v. pavadė, data)



Pagrindinio pastato, jo dalių ir priestatų įkainojimas (perkainojimas)

Adresas: Trakų r. sav. Paluknio k.

Bylos Nr. 79/10711

2A forma

Statybos kainos indeksas

Vertės nustatymo data	Žymėjimas	Pavadinimas	Kasmetinis vert. maž. koef.	Kokybės balas	Matavimo vienetas	Kiekis	Kainynas ir lentelė	Vidutinė vieneto st. vertė po indeksavimo Lt	Atkurimo kaštai (statybinė vertė) Lt	Nusidėvėjimas %	Atkuriamoji vertė Lt	Vietovės patalpos koeficientas	Vidutinė rinkos vertė
2004-11-12	I 11H1p	Sargo namelis	1,2		Tūris m3	48	VŽ158	284	13600	26	10100	0,20	2020
2004-11-12	I 11H1p	Sargo namelis	1,2		Tūris m3	48	VŽ158	284		26			
	I	Laiptai			Plotas m2	2,35							

Parengė Kadastro darbuotojas A. Matačiūnienė 2004 11 12

(pareigos, parašas, v. pavaizdė, data)

Tikrinio Biuro vedėjas V. Kapočius 2004 11 19

(pareigos, parašas, v. pavaizdė, data)



Pagalbinių pastatų, jų dalių ir priestatų įkainojimas (perkainojimas)

Bylos Nr. 79/-()

2B forma

Adresas: Paluknio k. Trakų r. sav.

Statybos kainos indeksas

Vertės nustatymo data	Žymėjimas	Pavadinimas	Kasmetinis vert. maž. koef.	Kokybės balas	Matavimo vienetas	Kiekis	Kainynas ir lentelė	Vidutinė vieneto st. vertė po indeksavimo Lt	Atkurimo kaštai (statybinė vertė) Lt	Nusidėvėjimas %	Atkuriamoji vertė Lt	Vietovės pataisos koeficientas	Vidutinė rinkos vertė
2003-07-03	I 411Ž	Vasarnamis	2,5		Tūris m3	83	V.Ž.Nr41	195	16200	70	4860	0,25	1210
2003-07-03	I 411Ž	Vasarnamis	2,5		Tūris m3	83	V.Ž.Nr41	195		70			
2003-07-03	I 511Ž	Vasarnamis	2,5		Tūris m3	101	V.Ž.Nr41	195	19700	70	5910	0,25	1480
2003-07-03	I 511Ž	Vasarnamis	2,5		Tūris m3	101	V.Ž.Nr41	195		70			
2003-07-03	I 611Ž	Vasarnamis	2,5		Tūris m3	93	V.Ž.Nr41	195	18100	70	5440	0,25	1360
2003-07-03	I 611Ž	Vasarnamis	2,5		Tūris m3	93	V.Ž.Nr41	195		70			
2003-07-03	I 711Ž	Vasarnamis	2,5		Tūris m3	100	V.Ž.Nr41	195	19500	70	5850	0,25	1460
2003-07-03	I 711Ž	Vasarnamis	2,5		Tūris m3	100	V.Ž.Nr41	195		70			
2003-07-03	I 811Ž	Vasarnamis	2,5		Tūris m3	80	V.Ž.Nr41	195	15600	38	9670	0,25	2420
2003-07-03	I 811Ž	Vasarnamis	2,5		Tūris m3	80	V.Ž.Nr41	195		38			
2003-07-03	I 911Ž	Vasarnamis	2,5		Tūris m3	83	V.Ž.Nr41	195	16200	38	10000	0,25	2510
2003-07-03	I 911Ž	Vasarnamis	2,5		Tūris m3	83	V.Ž.Nr41	195		38			
2003-07-03	I 1011Ž	Vasarnamis	2,5		Tūris m3	72	V.Ž.Nr41	195	14000	38	8710	0,25	2180
2003-07-03	I 1011Ž	Vasarnamis	2,5		Tūris m3	72	V.Ž.Nr41	195		38			



Parengė Kadastro darbuotojas V. Piragis 2003.07.03

Tikrinio Biuro vedėjas (pareigos, parašas, v. pavadė, data) V. Kapočius 2004.11.19

Kitų statinių ir jų dalių įkainojimas (perkainojimas)

Adresas: Paluknio k. Trakų r. sav.

Bylos Nr. 79/-() 2C forma

Statybos kainos indeksas

Vertės nustatymo data	Žymėjimas	Pavadinimas	Kasmetinis vert. maž. koef.	Kokybės balas	Matavimo vienetas	Kiekis	Kainynas ir lentelė	Vidutinė vienetų vertė po indeksavimo Lt	Atkūrimo kaštai (statybinė vertė) Lt	Nusidėvėjimas %	Atkuriamoji vertė Lt	Vietovės patalpos koeficientas	Vidutinė rinkos vertė
2003-07-03	I	V							462		268		40
		V											
2003-07-03	I	V			Vienetai	1,00	V.Ž.Nr41	462	462	42	268	0,15	40



Parengė Kadastro darbuotojas V. Piragis 2006.03.07 03

(pareigos, parašas, v. pavardė, data)

Tikrinio Biuro vedėjas

V. Kapočius 2006.11.19

(pareigos, parašas, v. pavardė, data)

Kitų statinių ir jų dalių įkainojimas (perkainojimas)

Bylos Nr. 79/10711

2C forma

Adresas: Trakų r. sav. Paluknio k.

Statybos kainos indeksas

Vertės nustatymo data	Žymėjimas	Pavadinimas	Kasmetinis vert. maž. koef.	Kokybės balas	Matavimo vienetas	Kiekis	Kainynas ir lentelė	Vidutinė vienetui st. vertė po indeksavimo Lt	Atkūrimo kaštai (statybinė vertė) Lt	Nusidėvimas %	Atkuriamoji vertė Lt	Vietovės patalpos koeficientas	Vidutinė rinkos vertė
2004-11-12	I(P)	Kiemo statiniai							863000		294000		44000
	A	Kelias											
2004-11-12	I	Kelias			Plotas m2	5853,00	VŽ158	130	761000	66	259000	0,15	38800
	d2	Pakilimo takas											
2004-11-12	I	Pakilimo takas			Plotas m2	500,49	VŽ158	130	65100	66	22100	0,15	3320
	d3	Danga											
2004-11-12	I	Danga			Plotas m2	347,00	VŽ158	90	31200	66	10600	0,15	1590
	d3	Danga											
2004-11-12	I	Tvora			Plotas m2	85,47	VŽ158	65	5560	66	1890	0,15	283
	t1	Tvora											

Parengė Kadastro darbuotojas A. Matacinienė 2024 11 12

(pareigos, parašas, v. pavarde, data)

Tikrinio Biuro vedėjas V. Kapočius

(pareigos, parašas, v. pavarde, data)



3 forma

Kadastro duomenų bylos Nr. 10711

Pagrindinio pastato 1B3/p vidaus plotų eksplikacija

Kadastro duomenys užfiksuoti 2003 m. liepos 8 d.

Patalpos pažymėjimas plane		Patalpos pavadinimas				Bendras plotas m2	Gyvenamosios paskirties patalpų plotai m2						Negyvenamosios paskirties patalpų			
							Iš to skaičiaus									
Anksto Nr.	1 stie-bolis	2 stie-bolis	R	1	4	5	6	7	8	9	Pagalbinis nenaudojamas	Rūšių (pusrūšių)	Garazų	Pagalbinis plotas m2	Pagalbinis plotas m2	
1	1	2	3													
Iš viso rūšio patalpų(R) (1 patalp.)																
1	1	1	1		Koridorius	14,06										14,06
1	1	1	2		Koridorius	3,16										14,06
1	1	1	3		Koridorius	23,28										3,16
1	1	1	4		Vestibulis	1,53										23,28
1	1	1	5		Darbo kabinetas	12,95										1,53
1	1	1	6		Sandėlis	25,77										12,95
1	1	1	7		Darbo kabinetas	6,60										25,77
1	1	1	8		Darbo kabinetas	10,63										6,60
1	1	1	9		Darbo kabinetas	12,57										10,63
1	1	1	10		Darbo kabinetas	11,49										12,57
1	1	1	11		Darbo kabinetas	11,33										11,49
1	1	1	12		Darbo kabinetas	11,04										11,33
1	1	1	13		Darbo kabinetas	11,33										11,04
1	1	1	13		Vestibulis	11,15										11,33
Iš viso pirmo buto(1) (13 patalp.)																
2	2	2	1		Salė	152,83										11,15
2	2	2	2		Darbo kabinetas	65,61										58,67
2	2	2	3		Darbo kabinetas	21,79										65,61
2	2	2	4		Darbo kabinetas	13,75										21,79
2	2	2	5		Darbo kabinetas	22,37										13,75
2	2	2	6		Darbo kabinetas	10,24										22,37
2	2	2	7		Vestibulis	9,58										10,24
2	2	2	8		Darbo kabinetas	18,48										9,58
2	2	2	9		San. mazgas	25,74										18,48
2	2	2	10		San. mazgas	2,67										25,74
2	2	2	11		Darbo kabinetas	15,37										2,67
2	2	2	12		Darbo kabinetas	16,67										2,67
2	2	2	13		Darbo kabinetas	18,55										15,37
																16,67
																18,55

79787

2003 m. liepa 8 d.

Puslapis 1 (iš viso 2)

1	2	3	4	5	6	7	8	9	10	11	12	13	14
2	2	14	Darbo kabinetas	16,02								16,02	
2	2	15	Darbo kabinetas	15,67								15,67	
2	2	16	Darbo kabinetas	15,49								15,49	
2	2	17	Vestibiulis	12,65									12,65
2	2	18	Sandėlis	3,29									3,29
2	2	19	Koridorius	24,45									24,45
Iš viso antro buto(2) (19 patalp.)				331,06								266,85	64,21
3	3	1	Pagalbinė patalpa	9,99									9,99
3	3	2	Pagalbinė patalpa	3,34									3,34
3	3	3	Koridorius	9,64									9,64
3	3	4	Darbo kabinetas	25,71								25,71	
Iš viso trečio buto(3) (4 patalp.)				48,68								25,71	22,97
Iš viso (37 patalp.)				546,63								386,72	159,91

Iš viso rūsyje (1 patalp.)	14,03												14,06
Iš viso pirmame aukšte (13 patalp.)	152,83											94,16	58,67
Iš viso antrame aukšte (19 patalp.)	331,06											266,85	64,21
Iš viso trečiame aukšte (4 patalp.)	48,63											25,71	22,97



2003 07 03

Užpildė V. Piragis
(pareigos, parašas, v. pavardė, data)
Tikrino V. Kapočius
(pareigos, parašas, v. pavardė, data)

Pagrindinio pastato 2F1/b vidaus plotų eksplikacija

Kadastro duomenys užfiksuoti 2003 m. liepos 8 d.

Kadastro duomenys užfiksuoti 2003 m. liepos 8 d.														
Patalpos pažymėjimas plane			Patalpos pavadinimas	Bendras plotas m2	Gyvenamosios paskirties patalpų plotai m2								Negyvenamosios paskirties patalpų	
Aukšto Nr.	1 sim-bolis	2 sim-bolis			Iš to skaičiaus				Pagalbinis nenaudojamas	Rūšių (pusrūšių)	Garazų	Pagalbinis plotas m2	Pagalbinis plotas m2	
					Gyvenamas	Verslo	Pagalbinis naudojamas	Naudingas						7
1	2	3	4	5	6	7	8	9	10	11	12	13	14	
1	1	1	Sandėlis	864,40								864,40		
1	1	2	Sandėlis	48,10								48,10		
1	1	3	Garazas	83,65								83,65		
1	1	4	Koridorius	11,52									11,52	
1	1	5	Pagalbinė patalpa	5,21									5,21	
1	1	6	Pagalbinė patalpa	6,91									6,91	
1	1	7	Pagalbinė patalpa	3,90									3,90	
1	1	8	Pagalbinė patalpa	5,17									5,17	
1	1	9	Pagalbinė patalpa	8,66									8,66	
1	1	10	Pagalbinė patalpa	5,36									5,36	
Iš viso pirmo buto(1) (10 patalp.)				1042,88								996,15	46,73	
Iš viso (10 patalp.)				1042,88								996,15	46,73	

Iš viso pirmame aukšte (10 patalp.)

1042,88

Iš viso (10 patalp.) 1042,88

996,15 46,73

Užpildė

V. Piragis

(pareigos, parašas, v. pavadė, data)

Tikrinio

V. Kapočius

(pareigos, parašas, v. pavadė, data)



20030703

Sargo namelis 11H1p vidaus plotų eksplikacija

Adresas: Trakų r. sav. Paluknio k.

Unikalus Nr.: 4400-0444-5885

Kadastro duomenys užfiksuoti 2004 m. lapkričio 12 d.

Bylos Nr. 79/10711

3 forma

Aukšto Nr.	Patalpos pažymėjimas plane		Patalpos pavadinimas	Bendras	Gyvenamosios paskirties patalpų plotai m2								Negyvenamosios paskirties patalpų plotai m2		
	1 sim-bolis	2 sim-bolis			Iš to skaičiaus				Pagalbinis nenau-dingas	Rūšių (pusrūšių)	Garažų	Pagalbinis	Pagalbinis		
					Naudingas	Gyvenamas	Verslo	Pagalbinis naudingas							
														6	7
1	2	3	4	5											
1	1	1	Kabinetas	10,53										10,53	
Iš viso pirmame aukšte (1 patalpa)				10,53										10,53	
Iš viso (1 patalpa)				10,53										10,53	

Parengė Kadastro darbuotojas *A. Matacinienė* 2004.11.12

(pareigos, parašas, v. pavadė, data)

Tikrinio Biuro vedėjas *V. Kapočius* 2004.11.12

(pareigos, parašas, v. pavadė, data)

-53-

